Triple P Tour
License No. 11/12147

บริษัท ทริปเปิล พี อินเตอร์แนชั่นแนล จำกัด
Triple P International Co., Ltd.
120/24 ซ.ศรัทธา 1 ถ.เอกชัย ต.ลาดใหญ่ อ.เมือง จ.สมุทรสงคราม 75000
@tripleptour triplepinter tripleptour289@gmail.com
094-419-8343 @tripleptour www.tripleptour.com

中國東方航空 CHINA EASTERN

คุนหมิง ซากุระ-ต้าลี่-ลี่เจียง-แชงการีล่า 5 วัน 4 คืน

พัก 4 ดาว / นั่งรถไฟความเร็วสูง 1 เที่ยว

CHINA EASTERN AIRLINES



เส้นทาง	เที่ยวบิน	เวลาบิน	หมายเหตุ
สุวรรณภูมิ-คุนหมิง	MU9622	07:50-11:15 น.	เที่ยวบิน Full Service
คุนหมิง-สุวรรณภูมิ	MU9621	21.05-22.35 น.	เที่ยวบิน Full Service

วันเดินทาง/ราคา

วันเดินทาง	ผู้ใหญ่ พัก 2 ท่าน/ห้องคู่	พักเดี่ยวจ่ายเพิ่ม	หมายเหตุ
10-14 มีนาคม 2570	29,900 บาท	4,000 บาท	ไม่มีราคาเด็ก
12-16 มีนาคม 2570	29,900 บาท	4,000 บาท	ไม่มีราคาเด็ก
7-11 พฤษภาคม 2570	29,900 บาท	4,000 บาท	ไม่มีราคาเด็ก
14-18 พฤษภาคม 2570	29,900 บาท	4,000 บาท	ไม่มีราคาเด็ก

รายการทัวร์ / เที่ยวบิน / เวลาบิน อาจมีการเปลี่ยนแปลงตามความเหมาะสม

รายการย่อ

1	กรุงเทพฯ–คุนหมิง MU9622 (07:50-11:15)–เมืองต้าหลี่-เมืองโบราณต้าหลี่	✈	🍽	🍽	Days Inn by Wyndham Dali Hotel หรือเทียบเท่า 4 ดาว
2	ผ่านชมเจดีย์สามองค์-เดินทางสู่เมืองจงเตี้ยน-ผ่านชมโค้งแรกแม่น้ำแยงซีเกียง-ช่องแคบเสือกระโจน (รวมบันไดเลื่อน)-เมืองโบราณแชงกรีล่า-วัดจั้นจิน	🍽	🍽	🍽	Shangri La Moonlight International Hotel หรือเทียบเท่า 4 ดาว
3	วัดซงจ้านหลิน-ลี่เจียง-สระน้ำมังกรดำ-เมืองเก่าลี่เจียง-สุกี้ปลาแซลม่อน	🍽	🍽	🍽	Old Town of Lijiang Mulun Langge Hotel หรือเทียบเท่า 4 ดาว
4	อุทยานภูเขาหิมะมังกรหยก (รวมกระเช้าใหญ่ไป-กลับ)-สุกี้หม้อไฟคนละหม้อ-การแสดงโชว์จางอี้โหมว-แม่น้ำทรายขาวไป๋สวยเหอ+สระน้ำพระจันทร์สีน้ำเงิน (รวมรถแบตเตอรี่)-หมู่บ้านโบราณไป๋ซา-เซ็คอินร้านกาแฟหยุนตี้	🍽	🍽	🍽	Old Town of Lijiang Mulun Langge Hotel หรือเทียบเท่า 4 ดาว
5	ลี่เจียง-คุนหมิง (รถไฟความเร็วสูง C452 (08.10-12.02)-สุกี้เห็ดไก่ดำ-ชมดอกไม้ตามฤดูกาล (ทิวลิป หรือ ซากุระ หรือ กุหลาบ หรือ Jacaranda หรือ วัดหยวนทง)-ถนนคนเดินจินปี้ลู่-POPMART-ซุ้มประตูม้าทองคำไก่หยก-สุวรรณภูมิ MU9621 (21.05-22.35)	🍽	🍽	✈	

ราคาไม่รวม ค่าทิปไกด์ท้องถิ่น และ ค่าทิปคนขับรถท้องถิ่น 2,000 บาท/ท่าน/ทริป
จ่ายพร้อมชำระค่าทัวร์รอบที่ 2
**** ค่าทิปหัวหน้าทัวร์ไทย จ่ายตามมาตรฐานการบริการ ****

ไฮไลท์ของรายการ

- ทัวร์ไม่ลงร้านช้อปปิ้ง ไม่ขาย Option
- อาหารพิเศษ! เป็ดอย่างอี้เหลียง – สุกี้เห็ดไก่ดำ - ชาบูหม้อส่วนตัว - สุกี้ปลาแซลม่อน
- ที่พักระดับ 4 ดาว / บริการน้ำดื่ม บนรถไม่จำกัด
- นั่งรถไฟความเร็วสูง 1 เที่ยว ที่นั่งชั้น 2 (ไม่ต้องขนกระเป๋าใบใหญ่ขึ้นรถไฟ)
- กรุ๊ป 20 ท่านขึ้นไป ออกเดินทาง / ใช้รถ 37-39 ที่นั่ง

วันแรก กรุงเทพฯ-คุนหมิง-ต้าหลี่-เมืองโบราณต้าหลี่

04.30 น. พร้อมกันที่สนามบินสุวรรณภูมิ ณ อาคารผู้โดยสารขาออก (ระหว่างประเทศ) ชั้น 4 เคาน์เตอร์ U สายการบิน CHINA EASTERN AIRLINE (MU) โดยมีเจ้าหน้าที่จากทางบริษัทฯ คอยต้อนรับ และอำนวยความสะดวกแด่ท่านก่อนออกเดินทาง

07.50 น. เหินฟ้าสู่ เมืองคุนหมิง โดยสายการบิน CHINA EASTERN AIRLINE เที่ยวบินที่ MU9622 *(บริการอาหารและเครื่องดื่มบนเครื่อง)*

11.15 น. เดินทางถึง สนามบินนานาชาติฉางสุย เมืองคุนหมิง เมืองหลวงและเป็นเมืองที่ใหญ่ที่สุดในมณฑลยูนนาน ที่ได้สมญานามว่า "นครแห่งฤดูใบไม้ผลิ" ผ่านพิธีการตรวจคนเข้าเมือง

12.30 น. รับประทานอาหารกลางวันที่ภัตตาคาร

นำท่านเดินทางสู่ **เมืองต้าหลี่ DALI 大理市** หรือภาษาไทใหญ่ว่า แสหลวง หรือ มิถิลา เป็นเมืองหลวงของเขตปกครองตนเองชนชาติไป๋ ต้าหลี่ มณฑลยูนนาน ตั้งอยู่ทางตอนใต้ของสาธารณรัฐประชาชนจีน ตั้งอยู่บนที่ราบสูงระหว่างเทือกเขาชางซานทางด้านตะวันตก และทะเลสาบเอ๋อร์ไห่ทางด้านตะวันออก เป็นที่ตั้งถิ่นฐานของชาวไป๋และชาวอี่มาตั้งแต่สมัยโบราณ (275 กม. / 3.30 ชั่วโมง)

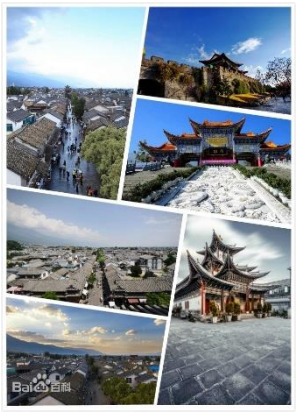

17.00 น. เดินทางถึงต้าหลี่ ต้าหลี่เคยเป็นเมืองหลวงของอาณาจักรน่านเจ้า อาณาจักรของชาวไป๋ในราวศตวรรษที่ 8-9 ต่อมาได้เป็นเมืองหลวงของอาณาจักรต้าหลี่ในปี พ.ศ. 1480-1796 และยังเป็นศูนย์กลางการเคลื่อนไหวของกลุ่มกบฏชาวจีนมุสลิม (จีนฮ่อ) ระหว่างปี พ.ศ. 2399-2406

นำท่านเที่ยวชม**เมืองโบราณต้าหลี่ Dali Old Town 大理古城** เป็นที่รู้จักกันในชื่อเมืองเย่หยู หรือจื่อเฉิง ประวัติศาสตร์สามารถสืบย้อนไปได้ถึงสมัยเทียนเป่าของราชวงศ์ถัง สร้างขึ้นครั้งแรกใน ปีที่ 15 แห่งรัชสมัยหงหวู่ของราชวงศ์หมิง ครอบคลุมพื้นที่ 3 ตารางกิโลเมตร

19.00 น. รับประทานอาหารค่าที่ภัตตาคาร **ชวนชิม เป็ดย่างอี้เหลียง**

ที่พัก ต้าหลี่ Days Inn by Wyndham Dali Hotel หรือเทียบเท่า 4 ดาว





วันที่สอง ผ่านชมเจดีย์สามองค์-จงเตี้ยน-ผ่านชมโค้งแรกแม่น้ำแยงซีเกียง-ช่องแคบเสือกระโจน (รวมบันไดเลื่อน)-เมืองโบราณแชงกรีล่า-วัดจั้นจิน

07.00 น. รับประทานอาหารเช้าที่โรงแรม

นำท่าน**ผ่านชมเจดีย์สามองค์ Chongsheng Temple 崇圣** สามเจดีย์ของวัดฉงเซิ่ง หรือฉงเซิ่งซี ซานถ่า อันเป็นสัญลักษณ์ของเมืองต้าหลี่ที่โดดเด่นงดงามอยู่ริมทะเลสาบเอ่อไห่ ประกอบด้วยเจดีย์สีขาวสวยงาม 3 องค์ หมู่เจดีย์สามองค์ที่หน้าตาเหมือนกัน จัดเรียงกันเป็นรูปสามเหลี่ยมด้านเท่า ตั้งอยู่ใกล้กับเมืองเก่าต้าหลี่ในมณฑลยูนนาน ประเทศจีน มีอายุเก่าแก่ย้อนไปได้ถึงอาณาจักรหนานเจ้าและต้าหลี่ในศตวรรษที่ 9-10 เจดีย์สามองค์สร้างขึ้นจากอิฐและเคลือบด้วยดินเหนียวสีขาว และสามารถมองเห็นได้จากเมืองเก่าต้าหลี่ ทำให้สามเจดีย์นี้เป็นจุดหมายตาของเมือง (ผ่านชม / ถ่ายรูปด้านนอก)

แล้วออกเดินทางต่อไปชมหุบผาเสือกระโจน เมืองจงเตี้ยน (222 กม. / 3 ชั่วโมง) เมืองจงเตี้ยนอยู่ทางทิศตะวันออกเฉียงเหนือของมณฑลยูนนาน มีพรมแดนติดกับอาณาเขตหนาซี ของเมืองลี่เจียง และอาณาจักรหยี ของเมืองหนิงหลาง สถานที่แห่งนี้จึงได้ชื่อว่า “ดินแดนแห่งความฝัน” ระหว่างทางท่านจะได้**ชมโค้งแรกแม่น้ำแยงซี** The First Bend of Yangtze River 长江第一湾 อยู่ที่อำเภอ Shigu 石鼓镇 ใกล้ลี่เจียง เกิดจากแม่น้ำแยงซีที่ไหลลงมาจากชิงไห่และทิเบต ซึ่งเป็นที่ราบสูงไหลลงมากระทบกับเขาไห่หลอแล้วหักเส้นทางโค้งไปทางทิศตะวันออกเฉียงเหนือจนเกิดเป็น **“โค้งแรกแม่น้ำแยงซี”**

นำท่านไป**ชมหุบผาเสือกระโจน Tiger Leaping Gorge 虎跳峡** ซึ่งเป็นหุบเขาที่ลึกแห่งหนึ่งในโลก ซึ่งเป็นช่องแคบช่วงแม่น้ำแยงซีไหลลงมาจากจินซาเจียง (แม่น้ำทรายทอง) เป็นช่องแคบที่มีน้ำไหลเชี่ยวมาก ช่วงที่แคบที่สุดประมาณ 30 เมตร ชมทิวทัศน์ของหุบเขา พร้อมกับชมวิวภูเขาหิมะมังกรหยกในด้านที่สูงที่สุด (รวมบันไดเลื่อนขึ้น-ลง)

13.00 น. รับประทานอาหารกลางวันที่ภัตตาคาร

แล้วเดินทางต่อเข้าสู่**เมืองแชงกาีรีล่า จงเตี้ยน** (115 กม. / 2.30 ชั่วโมง) ที่นี่ท้องทุ่งกว้างแห่งทิเบต จะปรากฏแก่สายตา ท่านจะได้เห็นฝูงจามรีหรือวัวขนยาวแทะเล็มหญ้าอยู่ข้างบ้านของชาวทิเบต

แชงกรีล่า (Shangri-La) 香格里拉县 เดิมมีชื่อว่า จงเตี้ยน เป็นเมืองที่ตั้งอยู่ในเขตปกครองพิเศษของชาวธิเบตติ้ชิง ความงดงาม วัฒนธรรม สถานที่ตั้งบริเวณเทือกเขาหิมาลัย ตรงกับยูโทเปียแห่งเทือกเขาหิมาลัย และที่นี่คือเขต “จงเตี้ยน” ที่อยู่ในความสูง 3,350 เมตร จากระดับน้ำทะเล เป็นจุดที่เจ้าหน้าที่จีนสันนิฐานว่า คือเขตเมืองสวรรค์ หรือ แชงกาีรีล่า ที่กล่าวไว้ในหนังสือ “ขอบฟ้าที่เลือนหาย” THE LOST HORIZON (1933) นวนิยายชื่อดังประพันธ์โดยนักเขียนชาวอังกฤษ James Hilton ภายหลังจีนได้เปลี่ยนชื่อ จงเตี้ยน มาเป็น "แชงกรีล่า" ตั้งแต่ปี 2003

13.00 น. **รับประทานอาหารกลางวันที่ภัตตาคาร**

นำท่านเดินเที่ยวในเขต**เมืองโบราณแชงกรีล่า จงเตี้ยน Shangri-La Dukezong Ancient City 独克宗古城** เป็นศูนย์รวมของวัฒนธรรมชาวทิเบต ลักษณะคล้ายชุมชนเมืองโบราณทิเบต ลัดเลาะเข้าซอยเล็กซอยน้อย ชมบ้านเรือนก่อสร้างแบบโบราณซึ่งเต็มไปด้วยร้านค้าของคนพื้นเมืองและร้านขายสินค้าที่ระลึกมากมาย เช่น หมวกคาวบอย แส้หางจามรี เครื่อง ประดับดินเผาเครื่องเงินและหินสีฟ้าเหลืองแดงแบบทิเบต

นำชม**วัดจั้นจิน** วัดทิเบตศักดิ์สิทธิ์คู่บ้านคู่เมืองแชงกรีล่า ตั้งอยู่บนเนินเขาเต่า (Tortoise Hill) ที่มีกงล้อมนต์ตราสีทองขนาดยักษ์ สูง 21 เมตร และหนักถึง 60 ตัน หมุนเพื่ออธิษฐานขอพร จากด้านบนของวัด มองลงมาด้านล่าง ก็จะเห็นทะเลหลังคาเมืองเก่าได้ 360 องศา วิวภูเขาสูง เป็นวิวที่สวยประทับใจ ชาวพุทธในท้องถิ่นต่างพากันขึ้นมาหมุนกงล้อเพื่ออธิษฐานขอพร หาเพื่อนสัก 10 คน มาช่วยกันหมุนกงล้อมนต์ขนาดมหึมา แต่ต้องหมุนตามเข็มนาฬิกาเท่านั้นตามธรรมเนียมปฏิบัติทางศาสนา

19.30 น. รับประทานอาหารค่าที่ภัตตาคาร

ที่พัก Shangri La Moonlight International Hotel หรือเทียบเท่า 4 ดาว





วันที่สาม วัดซงจ้านหลิน-ลี่เจียง-สระมังกรดำ-เมืองเก่าลี่เจียง-สุกี้ปลาแซลม่อน

07.00 น. รับประทานอาหารเช้าที่โรงแรม



นำชมวัดแกนเดน ซัมท์เซลิ่ง (Ganden Sumtseling Monastery) หรือที่รู้จักกันในอีกชื่อหนึ่งว่า วัดซงจ้านหลิน Songzanlin Monastery དགའ་ལྡན་སུམ་རྩེན་གླིང་ 松赞林寺 วัดนี้เป็นวัดทิเบตที่ใหญ่ที่สุดในมณฑลยูนนาน (Yunnan) ซึ่งสถาปัตยกรรมภายในวัดนั้นถูกถอดแบบมาจากพระราชวังโปตาลา (Potala) ที่ยิ่งใหญ่ในลาซา (Lhasa) "พระราชวังโปตาลาน้อย" แห่งนี้ตั้งอยู่ที่เชิงเขา Foping Hill หากคุณเดินขึ้นบันได 146 จากทางเข้า คุณจะไปถึงโถงหลักซึ่งถูกประดับประดาไปด้วยจิตรกรรมฝาผนังเกี่ยวกับเรื่องราวและ

ตำนานของพระพุทธเจ้า วัดแห่งนี้ไม่เพียงแต่มีความงดงามเท่านั้น แต่ยังมีวัตถุล้ำค่ามากมาย ตั้งแต่รูปปั้นของพระพุทธเจ้าไปจนถึงโคมไฟทองคำ บทสวดภาษาทิเบต และอื่น ๆ อีกมากมาย คุณสามารถเรียนรู้เพิ่มเติมเกี่ยวกับชาวทิเบตและฮั่นในขณะที่เดินอยู่ภายในวัดและรู้สึกสงบท่ามกลางบรรยากาศผ่อนคลายและอิ่มเอมใจของสถานที่แห่งนี้

11.00 น. รับประทานอาหารกลางวันที่ภัตตาคาร

เดินทางมาเมืองลี่เจียง (185 กม. / 3.30 ชั่วโมง) **ระดับความสูงประมาณ 2,400 เมตร จากระดับน้ำทะเล** ถึง**เมืองลี่เจียง Lijiang** 丽江市 เมืองซึ่งตั้งอยู่ในหุบเขาที่มีทัศนียภาพงดงาม เป็นถิ่นที่อยู่ของชาวหน่าซี ลี่เจียงมีอากาศหนาวเย็นตลอดปี ลี่เจียงเป็นที่ตั้งถิ่นฐานของชนเผ่านาซีซึ่งอพยพมาจากทิเบต เผ่านาซีอยู่ในสังคมที่มีผู้หญิงเป็นใหญ่

16.00 น. นำ**ชมสวนสาธารณะเฮยหลงถัง หรือ สระมังกรดำ** Black Dragon Pool 黑龙潭 ที่มีทะเลสาบล้อมรอบด้วยต้นไม้สีเขียวขจี ชม “เก๋งหนึ่งเหรียญ” เก๋งเล็กๆกลางสระน้ำที่สร้างขึ้นในสมัยกลางราชวงศ์ชิง ชม “สะพาน 5 โค้ง” ที่เรียกอีกชื่อหนึ่งว่าสะพานเข็มขัดหยก หรือ สะพานแห่งความคิดถึง สะพานนี้จะแบ่งสระมังกรดำออกเป็นสองส่วน ข้างสะพานมีศาลาจีน 3 ชั้น ชื่อ “ศาลาจันทรา” ส่วนประกอบทั้งหมดนี้ ถ้าอากาศอำนวย น้ำนิ่ง ท้องฟ้าแจ่มใส ภูเขาหิมะมังกรหยกทั้ง 13 ยอดที่อยู่ด้านหลัง จะทอดเงาสะท้อนลงบนสระน้ำ ถือว่าเป็นภาพที่สวยที่สุดในลี่เจียง และภาพนี้ยังเป็นสัญลักษณ์ของการท่องเที่ยวเมืองลี่เจียงอีกด้วย



18.00 น. รับประทานอาหารเย็นที่ภัตตาคาร ****เมนูสุกี้แซลมอน**

อิสระเดิน**ชมเมืองเก่าลี่เจียง Old Town of Lijiang** (麗江古城) ลี่เจียง (Lijiang 丽江) มีเมืองโบราณสวยงามคลาสสิค มีประวัติศาสตร์ยาวนานกว่า 800 ปี ได้รับการขึ้นทะเบียนเป็นมรดกโลกจากองค์การยูเนสโก (UNESCO) เมื่อปี ค.ศ. 1977 ให้เป็นมรดกโลกทางวัฒนธรรม ได้รับฉายาว่า “เวนิสแห่งตะวันออก” เพราะมีลำธารและคูคลองไหลผ่านอาคารบ้านเรือนโบราณและมีสะพานเล็กๆ ข้ามฝั่งไปมามากว่า 300 สะพาน ทางเดินปูด้วยหินอัดแน่น อาคารไม้แบบจีนโบราณ สะพานโค้งหินเก่าแก่ ต้นหลิวริมลำธารที่กิ่งใบลู่ไหวไปตามสายลม ถนนแต่ละสายในเขตเมืองเก่าจะมาบรรจบกันที่ตลาดสี่เหลี่ยม “ซื่อฟางเจีย” ศูนย์กลางการค้าขายซื้อหาสินค้าของชาวเมืองและนักเดินทาง ทั้งหมดนี้ทำให้ลี่เจียงเมืองเล็กๆกลายเป็นมรดกทางวัฒนธรรมของโลก



ที่พัก ลี่เจียง Old Town of Lijiang Mulun Langge Hotel เทียบเท่า 4 ดาว




วันที่สี่ อุทยานภูเขาหิมะมังกรหยก-ความประทับใจแห่งลี่เจียง-ไป๋สุ่ยเหอ+สระน้ำพระจันทร์สีฟ้า (รวมรถแบตเตอรี่)-เมืองโบราณไป๋ซา

07.00 น. รับประทานอาหารที่โรงแรม



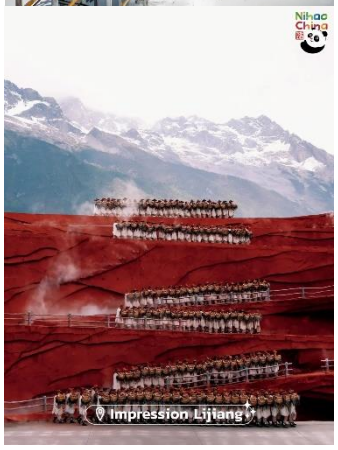

นั่งกระเช้าลอยฟ้าแบบกอนโดล่า (กระเช้าแบบปิดกันลม-ความจุ 6 ที่นั่ง) ขึ้นเขาหิมะมังกรหยก ชมวิวสวยของหิมะมังกรหยก ผ่านชมวิวชมป่าสนดึกดำบรรพ์และวิวธรรมชาติที่สวยงามเหนือคำบรรยาย ถึงยอดเขาที่ความสูงกว่า 4,500 เมตร นำชมธารน้ำแข็ง ตื่นตาตื่นใจกับหมู่เมฆที่บดบังเทือกเขาหิมะเป็นระยะ ๆ สาดส่องด้วยแสงอาทิตย์เป็นทาง ดุจแดนสวรรค์ ลงจากเขาหิมะมังกรหยกชมภูเขาหิมะมังกรหยก ซึ่งตั้งอยู่ในเขตอุทยานแห่งชาติของจีนและมีธรรมชาติที่เลื่องลือว่าเป็นสุดยอดความงามแห่งชายแดนตะวันตกเฉียงใต้ของจีน ภูเขาหิมะมังกรหยกมีเทือกเขาทั้งหมด 13 ลูกโดยยอดเขาที่สุดนั้นถึง 5,596 เมตร เหนือระดับน้ำทะเล จึงมีหิมะปกคลุมตลอดปี ในขณะที่ทุ่งหญ้าจะเต็มไปด้วยทิวสนเป็นแนวเขียวขจี

หมายเหตุ ผู้เดินทางยอมรับความเสี่ยงและเข้าใจว่า กรณีกระเช้า “กอนโดล่า” ขึ้นภูเขาหิมะมังกรหยกด้านความสูง 4,000 เมตร ถ้าปิดไม่ให้ขึ้นไม่ว่าเนื่องจากเหตุใดก็ตาม ผู้จัดจะจัดให้ท่านขึ้นกระเช้า “กอนโดล่า” ภูเขาหิมะมังกรหยกด้านทุ่งหญ้าเหวินซานผิง (ความสูง 3,000 เมตร) แทน แต่ถ้าปิดทั้ง 2 แห่ง ทางผู้จัดพิจารณาจะจัดรายการอื่นให้ แต่จะไม่มีการคืนเงินใดๆ เพราะในลี่เจียงจัดขายบัตรเป็นบัตรชุด

นำท่านเข้าสู่เวทีการแสดงกลางแจ้งขนาดใหญ่ที่ได้ถูกสร้างขึ้นเพื่อให้ท่านได้ชมการแสดง 1 ชั่วโมงอันแสนประทับใจ **ชุด IMPRESSION of LIJIANG** ของผู้กำกับชื่อดัง “จางอวี้โหมว” นักแสดง 500 คน มาจากชนชาติส่วนน้อย 10 เผ่า พิสูจน์ว่าวันนี้ชาวนากับดาราก็เป็นคนเดียวกันได้

12.00 น. รับประทานอาหารกลางวันที่ภัตตาคาร **ชาบูหม้อไฟเล็ก**



ลงจากเขานำท่านเที่ยวชม **หุบเขาพระจันทร์สีน้ำเงิน "ไป่สุยเหอ"** 白水河 Baishui He **(รวมรถกอล์ฟ)** เป็นหุบเขาที่อยู่ทางตะวันออกของภูเขาหิมะมังกรหยก นำท่านชม **ธารน้ำขาว หรือน้ำตกไป่สุย** ธารน้ำที่เป็นเชิงชั้นหินปูนสีขาว หลดหลั่นลามางดงาม ดุจจำลองความงดงามของอุทยานธารขาวกับหวงหลงมารวมกัน



นำท่าน**ชมเมืองโบราณไป่ซา Baisha Ancient Town 白沙古镇** เมืองโบราณ Baisha เป็นส่วนหนึ่งของมรดกทางวัฒนธรรมโลก "เมืองโบราณ Lijiang" ตั้งอยู่ทางเหนือของเมือง Lijiang ประมาณ 10 กิโลเมตร มีอาณาเขตติดกับภูเขาหิมะมังกรหยกทางทิศเหนือ เป็นเมืองหลวงโบราณของชาว Naxi และเป็น "อาณาจักร Naxi โบราณ" Baisha เคยเป็นศูนย์กลางทางการเมือง เศรษฐกิจ การค้า และวัฒนธรรมของชาว Naxi เมืองเก่าไป่ซาเป็นหนึ่งในเมืองที่เก่าแก่ที่สุดในเมืองลี่เจียง เมืองนี้ได้รับชื่อ "ไป่ซา" ซึ่งแปลว่า "ทรายขาว" จากทรายขาวตามธรรมชาติในพื้นที่ ถือเป็นดินแดนต้นกำเนิดของราชวงศ์ฮู่ซีที่พัฒนามาจากตระกูลมู่ นอกจากนี้ยังเป็นถิ่นฐานแห่งแรกของชาวนาซีอีกด้วย ในสมัยโบราณ ไป่ซาเป็นศูนย์กลางงานปักไหมทางตะวันตกเฉียงใต้ของจีน และเป็นสถานที่สำคัญในเส้นทางชาโบราณและม้า ศูนย์กลางของเมืองโบราณไป่ซาเรียกว่า**ถนนสีฟาง** ซึ่งครั้งหนึ่งเคยเป็นศูนย์กลางการค้าที่เจริญรุ่งเรือง

สิ่งก่อสร้างโบราณ: มีสิ่งก่อสร้างโบราณมากมายที่สร้างขึ้นในราชวงศ์หมิง: พระราชวัง Dabaoji, วัด Liuli และพระราชวัง Wenchang วัฒนธรรมโบราณ: เมืองโบราณ Baisha มีประวัติศาสตร์ยาวนานกว่า 800 ปี จิตรกรรมฝาผนัง Baisha, อาราม, ถนนและหมู่บ้านโบราณเป็นสถานที่ที่สำคัญที่สุดที่ควรไปเยี่ยมชมในเมือง

19.00 น. รับประทานอาหารค่าที่ภัตตาคาร

ที่พัก ลี่เจียง Old Town of Lijiang Mulun Langge Hotel เทียบเท่า 4 ดาว





<u>วันที่ห้า</u> <u>ลี่เจียง-รถไฟความเร็วสูง-คุนหมิง-สุกี้เห็ดไก่ดำ-POP MART-กรุงเทพฯ</u>

รับประทานอาหารเช้าที่โรงแรม

08.10 น. นำท่านเดินทางสู่ สถานีรถไฟคุนหมิง เพื่อโดยสาร **รถไฟความเร็วสูง C452 (08.10-12.02)** (ที่นั่งชั้น 2) มุ่งหน้าสู่นครคุนหมิง (ใช้เวลาเดินทางประมาณ 4 ชั่วโมง / ขบวนรถไฟอาจมีการเปลี่ยนแปลง)

***เพื่อความรวดเร็วในการขึ้น-ลงรถไฟ <u>บริษัทฯ จัดรถส่งกระเป๋าใบใหญ่ของท่านไปล่วงหน้า</u> ลูกค้าไม่ต้องลากกระเป๋าใบใหญ่ขึ้นรถไฟด้วยตัวเอง เพียงรับผิดชอบถือ HAND BAG ใบเล็กใส่สิ่งของจำเป็น ถือขึ้นรถไฟเองเท่านั้น

12.05 น. รถไฟความเร็วสูง ขบวนที่ C452 เดินทางถึงนครคุนหมิง

รถบัสรับท่านไป รับประทานอาหารกลางวัน ณ ภัตตาคาร **ชวนชิมสุกี้เห็ดไก่ดำ**

สัมผัสบรรยากาศดอกไม้บานในช่วงต้นปี คุนหมิงเป็นหนึ่งในจุดชมดอกที่สวย เพราะเป็นเมืองที่มีชื่อเสียงในเรื่องของดอกไม้ มีสถานที่ท่องเที่ยวที่สามารถชมดอกไม้ เช่น ในสวนสาธารณะหลายแห่งในคุนหมิง



ถ้าท่านเดินทางต้นเดือนมีนาคม จะเป็นช่วงเวลาที่ดอกทิวลิปสวยที่สุด **ชมสวนดอกทิวลิป** อกทิวลิปแต่ละสีได้แข่งกันอวดสีสันจนดูละลานตา สีของดอกทิวลิปที่เด่นมากๆ ได้แก่ทิวลิปแดง ขาว เหลือง ชมพู และม่วง ใช้เวลาอย่างมีความสุขในสวนดอกทิวลิป เพลิดเพลินกับมุมถ่ายภาพสวยๆ



ถ้าท่านเดินทางกลางเดือนมีนาคมช่วงซากุระบาน ชม**ต้นซากุระ**เรียงรอบทะเลสาบ ที่มีฉากหลังเป็นภูเขาและอาคารจีนแบบดั้งเดิม หรือชมซากุระบานในสวนสาธารณะใจกลางเมืองที่ชาวคุนหมิงนิยมมาพักผ่อนในช่วงดอกซากุระบาน ต้นไม้จะเต็มไปด้วยดอกซากุระที่ดูราวกับก้อนเมฆ เมื่อลมพัดกลีบดอกก็ร่วงหล่นเหมือนสายฝนสีชมพู



ถ้าท่านเดินทางช่วงเดือนมีนาคม-เดือนพฤษภาคม **ดอกกุหลาบ**จะเบ่งบาน คุนหมิงจะมีสวนกุหลาบที่สวยงามและน่าทึ่งมาก กุหลาบหลากหลายสายพันธุ์ ทั้งกลีบดอกเดี่ยวและกลีบดอกซ้อน ตั้งแต่สีแดงเข้มไปจนถึงสีชมพูอ่อน แต่ละดอกล้วนดูสง่างามและหรูหรา

ในช่วงฤดูใบไม้ผลิปลายเดือนเมษายน-ปลายเดือนพฤษภาคมของทุกปี **เทศกาลดอกดอกศรีตรัง (แจ็คคาแรนดา Jacaranda)** จัดขึ้นโดยเฉพาะที่ ถนนเจียวชางจง (Jiaochang Middle Road) จะถูกแต่งแต้มไปด้วยช่อดอกแจ็คคาแรนดาสีม่วงอมฟ้า บานสะพรั่งกว่า 500 ต้น เรียงรายอยู่สองฝั่งถนน ตลอดความยาวกว่า 1.5 กิโลเมตร ทำให้บรรยากาศภายในเมืองสดใสและมีชีวิตชีวามาก นักท่องเที่ยวสามารถเดินเล่น ถ่ายภาพ และนั่งรถชมทิวทัศน์ริมทางได้อย่างเพลิดเพลิน



(หมายเหตุ : หากสภาพอากาศไม่เอื้ออำนวยจนทำให้ดอกไม้ไม่ออกดอก หรือออกดอกน้อย ทางบริษัทฯ จะปรับเปลี่ยนไปดูเทศกาลดอกไม้ต่างประเภทตามความเหมาะสม แต่จะไม่มีการคืนเงิน ถ้าไม่สามารถพมไปชมดอกไม้ตามรายการข้าง ทสางลริษัทฯ จะเปลี่ยนเป็นรายการวัดหยวนทงทดแทนให้)

(หากอากาศไม่เอื้ออำนวย จะจัดรายการวัดหยวนทง แทนรายการชมดอกไม้) นำ**ชมวัดหยวนทง** Yuantong Temple 圓通寺 วัดที่ใหญ่และเก่าแก่ของมณฑลยูนนาน สร้างมาตั้งแต่สมัยราชวงศ์ถัง มีอายุยาวนานประมาณ 1,200 กว่าปี ตั้งอยู่ที่ถนนหยวนทงเจียง เป็นอารามทางพระพุทธศาสนาที่ใหญ่ที่สุดในคุนหมิง ภายในวัดตกแต่งร่มรื่นสวยงามกลางลานมีสระน้ำขนาดใหญ่ มีสะพานข้ามไปสู่ศาลาแปดเหลี่ยมกลางสระ ด้านหลังวัดเป็นอาคารสร้างใหม่ประดิษฐานพระพุทธรูปพระพุทธชินราช (จำลอง) ซึ่งพลเอกเกรียงศักดิ์ ชมะนันทน์นายกรัฐมนตรีคนที่ 15 ของไทยให้อัญเชิญไปประดิษฐานไว้ ณ ที่วัดหยวนทงแห่งนี้ บริเวณตรงกลางวัดยังมีสระน้ำศักดิ์สิทธิ์ขนาดใหญ่ เป็นที่ตั้งของ ศาลาแปดเหลี่ยม อันงดงาม คนนิยมมาขอลูก ความรัก สุขภาพ





นำท่านสู่**ถนนคนเดินจินปี้ลู่** นำ**ชมซุ้มประตูม้าทองและซุ้มประตูไก่หยก** The Golden Horse and Jade Rooster Archways 金马碧鸡坊 ตั้งอยู่ตอนกลางของถนนจินปี้ลู่ ซึ่งเป็นถนนที่เก่าแก่ที่สุดของเมืองคุนหมิง มีซุ้มประตูม้าทองและซุ้มประตูไก่หยก ซึ่งภาษาจีนเรียกว่าจินหม่าและปี้จี และเป็นที่มาของชื่อถนนแห่งนี้ โดยซุ้มม้าทองและไก่มรกตมีอายุร่วม 400 ปี สร้างขึ้นในสมัยราชวงศ์หมิง ในถนนย่านการค้าแห่งนี้ เป็นแหล่งเสื้อผ้าแบรนด์เนมทั้งของจีนและต่างประเทศ รวมทั้งเครื่องประดับอัญมณีชั้นเยี่ยม ร้านเครื่องดื่ม ร้านอาหารพื้นเมือง และร้านขายของที่ระลึก ฯลฯ แวะร้าน POP MART ตามหาลาบูบู และผองเพื่อน



17.30 น. สมควรแก่เวลานำท่านเดินทางสู่สนามบิน

21.05 น. ออกเดินทางกลับสู่กรุงเทพฯ โดยสายการบิน CHINA EASTERN AIRLINES เที่ยวบินที่ MU9621 (Full Service Airlines)

22.35 น. ถึงกรุงเทพฯ โดยสวัสดิภาพ พร้อมความประทับใจ

☺ ☺ ☺ ☺ ☺ ☺ ☺ ☺ ☺

(รายการอาจมีการเปลี่ยนแปลงหรือสับเปลี่ยนตามความเหมาะสม)

เด็กอายุต่ำกว่า 12 ปี (ใช้เตียง/ไม่ใช้เตียง/) ราคาเท่าผู้ใหญ่

โปรดอ่านก่อนตัดสินใจจองทัวร์

สำคัญมาก !! กรุณาอ่านเงื่อนไขแนบท้ายโดยละเอียด เพื่อประโยชน์สูงสุดแก่ตัวท่านเอง หากท่านได้ชำระเงินแล้ว ทางบริษัทฯ จะถือว่าท่านยอมรับเงื่อนไขแล้ว และไม่สามารถเปลี่ยนแปลงเงื่อนไขได้ / รายการทัวร์สามารถสลับ ปรับเปลี่ยน หรืองดไปบางรายการได้ตามความเหมาะสม โดยไม่ต้องแจ้งให้ทราบล่วงหน้า อันเนื่องมาจากสภาพอากาศ เหตุการณ์ทางธรรมชาติ เหตุการณ์ทางการเมือง สภาพการจราจร สายการบิน หรือเหตุสุดวิสัยต่างๆ ทั้งนี้จะคำนึงถึงความปลอดภัย ความเป็นไปได้ และผลประโยชน์ของผู้เดินทางเป็นสำคัญ

**** ทางผู้เดินทางจะไม่ฟ้องร้องใดๆ อันเนื่องมาจากได้รับทราบเงื่อนไขก่อนการเดินทางแล้ว **** เนื่องจากเป็นการจองทัวร์ล่วงหน้า ณ วันเดินทางจริง อาจจะมีเหตุการณ์ที่ทำให้ไฟล์ทบินล่าช้า หรือมีการเปลี่ยนแปลงเวลาบิน หากท่านใดมีไฟล์ทบินภายในประเทศ หรือต่างประเทศก่อนหรือหลังจากการเดินทาง โปรดสำรองเวลาในการจองตั๋วเครื่องบินไว้อย่างต่ำ 4-5 ชั่วโมง ทั้งนี้เพื่อประโยชน์ของตัวท่านเอง ทางบริษัทจะไม่รับผิดชอบค่าใช้จ่ายที่เกิดขึ้นในส่วนของตั๋วเครื่องบินที่ไม่เกี่ยวข้องกับโปรแกรมทัวร์

อัตรานี้รวม

1. ค่าตั๋วเครื่องบิน CHINA EASTERN AIRLINES ตั๋วกรุ๊ป ไป-กลับ และค่าภาษีน้ำมันที่สายการบินเรียกเก็บ และสัมภาระโหลดขึ้นเครื่อง ท่านละ 1 ชิ้น น้ำหนักไม่เกิน 23 กก.
2. ค่ารถปรับอากาศนำเที่ยวตามรายการ
3. ค่าห้องพักในโรงแรมที่ระบุตามรายการหรือเทียบเท่า
4. ค่ารถไฟความเร็วสูง 1 เที่ยว (ลี่เจียง-คุนหมิง)
5. ค่าอาหารที่ระบุตามรายการ
6. ค่าเข้าชมสถานที่ทุกแห่งที่ระบุตามรายการ
7. ค่าประกันอุบัติเหตุในการเดินทางวงเงินประกันท่านละ 1,000,000 บาท และค่ารักษาพยาบาล 500,000 บาท ไม่คุ้มครองโรคประจำตัวหรือโรคร้ายแรงที่แพทย์วินิจฉัยว่าเป็นก่อนเดินทางรายละเอียดอื่น ๆ เป็นไปตามเงื่อนไขแห่งกรมธรรม์ฯ
8. น้ำดื่มบนรถ ไม่จัดจำนวน

อัตรานี้ไม่รวม

1. ค่าวีซ่าท่องเที่ยวจีนแบบเดี่ยว และ แบบกรุ๊ป

2. ค่าธรรมเนียมจัดทำหนังสือเดินทาง, แจ้งเข้า-แจ้งออกสำหรับผู้ที่ไม่ได้ถือหนังสือเดินทางของไทย

3. ค่าใช้จ่ายส่วนตัวอื่นๆ เช่น ค่าอาหารและเครื่องดื่มสั่งพิเศษ นอกเหนือจากรายการทัวร์, ค่าโทรศัพท์, ค่าซักรีด, มินิบาร์ และทีวีช่องพิเศษ ฯลฯ

4. ค่าธรรมเนียมในกรณีที่กระเป๋าสัมภาระที่มีน้ำหนักเกินกว่าที่สายการบินนั้นๆ กำหนดหรือสัมภาระใหญ่เกินขนาดมาตรฐาน

5. ภาษีหัก ณ ที่จ่าย 3% และภาษีมูลค่าเพิ่ม 7% ในกรณีที่ต้องการใบกำกับภาษี

6. ค่าทิปกระเป๋าขึ้น-ลงโรงแรมทุกแห่ง

7. ค่าทิปไกด์ท้องถิ่น และค่าทิปคนขับรถท้องถิ่น 2,000 บาท/ท่าน/ทริป ** จ่ายพร้อมชำระค่าทัวร์รอบที่ 2

8. ค่าทิปหัวหน้าทัวร์ไทย ตามความพึงพอใจในมาตรฐานการบริการ

การจอง และการชำระเงิน

1. ชำระเงินมัดจำท่านละ 15,000 บาท ภายหลังจากที่ท่านส่งเอกสารการจองภายใน 3 วัน โดยโอนเข้าบัญชี ที่นั่งจะยืนยันเมื่อได้รับเงินมัดจำแล้วเท่านั้น

2. ส่วนที่เหลือชำระ 35 วัน ก่อนการเดินทาง / เฉพาะวันหยุดยาว และนักขัตฤกษ์ เนื่องจากทางบริษัทต้องสำรองค่าใช้จ่ายในส่วนของค่าที่พัก ค่ารถไฟ และตั๋วเครื่องบิน มิฉะนั้นจะถือว่าท่านยกเลิกการเดินทางโดยอัตโนมัติ

3. ส่งสำเนาหน้าพาสปอร์ตของผู้ที่เดินทาง ที่มีอายุการใช้งานไม่น้อยกว่า 6 เดือน และเหลือหน้ากระดาษอย่างต่ำ 2 หน้า เพื่อทำการสำรองที่นั่งภายใน 3 วัน นับจากวันจอง หากไม่ส่งสำเนาหน้าพาสปอร์ตทางบริษัทขออนุญาตยกเลิกการจองทัวร์โดยอัตโนมัติ

4. หากท่านที่ต้องการออกตั๋วโดยสารภายในประเทศ (กรณีลูกค้าอยู่ต่างจังหวัด) ให้ท่านติดต่อเจ้าหน้าที่ ก่อนออกบัตรโดยสารทุกครั้ง หากออกบัตรโดยสารโดยมิแจ้งเจ้าหน้าที่ ทางบริษัทฯ ขอสงวนสิทธิ์ไม่รับผิดชอบ ค่าใช้จ่ายที่เกิดขึ้น

5. หากในคณะของท่านมีผู้ต้องการดูแลพิเศษ นั่งรถเข็น (Wheelchair), เด็ก, ผู้สูงอายุ, มีโรคประจำตัว หรือไม่สะดวกในการเดินทางท่องเที่ยว ท่าน และครอบครัวของท่านต้องให้การดูแลสมาชิกภายในครอบครัวของท่านเอง เนื่องจากการเดินทางเป็นหมู่คณะ หัวหน้าทัวร์มีความจำเป็นต้องดูแลคณะทัวร์ทั้งหมด

เงื่อนไขการออกเดินทาง

กรุณาอ่านศึกษารายละเอียดทั้งหมดก่อนทำการจอง เพื่อความถูกต้อง และความเข้าใจตรงกันระหว่างลูกค้าและบริษัท

1. ในแต่ละเส้นทางจะมีการกำหนดผู้เดินทางขั้นต่ำของการออกเดินทาง โดยในทัวร์นี้กำหนดให้มีผู้เดินทาง **ขั้นต่ำ 20 ท่าน** (ผู้ใหญ่) หากมีผู้เดินทางไม่ถึงที่กำหนด บริษัทฯ ขอสงวนสิทธิ์ในการเพิ่มค่าทัวร์ หรือ เลื่อนการเดินทาง หรือ ยกเลิกการเดินทาง หากท่านมีไฟล์ทบินภายในประเทศ แต่มิได้แจ้งทางให้ทางเราทราบล่วงหน้าก่อนทางบริษัทฯ จะไม่รับผิดชอบใดๆ ทั้งสิ้น ดังนั้น กรุณาสอบถามยืนยันการออกเดินทางก่อนจองไฟล์ทบินภายในประเทศหรือต่างประเทศทุกครั้ง

2. หากกรุ๊ปคอมเฟิร์มแล้ว ไม่สามารถเลื่อนการเดินทางได้ ไม่ว่าจะเกิดเหตุการณ์ใดๆ ต่อท่านก็ตาม อันเนื่องมาจากการคอนเฟิร์มของกรุ๊ปนั้น ประกอบจากตัวเลขการจองการเดินทางของท่าน หากท่านถอนตัวออก ทำให้กรุ๊ปมีค่าใช้จ่ายเพิ่มเติมขึ้น หรืออาจทำให้กรุ๊ปไม่สามารถออกเดินทางได้ ดังนั้น ทางบริษัทฯ ขอสงวนสิทธิ์ไม่อนุญาตให้เลื่อนวันเดินทางใดๆ ได้ทั้งสิ้น หากยกเลิกจะต้องเป็นไปตามเงื่อนไขการยกเลิกการจอง

3. การชำระเงิน หมายถึง ท่านได้ยอมรับข้อเสนอ และยืนยันจำนวนตามที่ท่านได้จองเข้ามา หากท่านชำระเงินเข้ามาแล้วจะไม่สามารถเปลี่ยนแปลงจำนวนผู้เดินทางได้ และหากมีความจำเป็นจะต้องเปลี่ยนแปลงท่านจะยินยอมให้ทางบริษัทฯ คิดค่าใช้จ่ายที่ทางบริษัทเสียหาย รวมถึงค่าเสียเวลาในการขาย อย่างน้อยที่สุดเท่าจำนวนเงินมัดจำ ทั้งนี้ทั้งนั้นให้เป็นไปตามเงื่อนไขของบริษัทฯ

เงื่อนไขการยกเลิกการจอง และการปรับเงินค่าบริการ

1. เนื่องจากเป็นกรุ๊ปช่วงเทศกาลซากุระ หากมียกเลิกกรุ๊ป ก่อนการเดินทาง 31 วัน ทางบริษัทฯ ขอยึดมัดจำทั้งหมด เพราะบริษัทฯ ได้จ่ายค่ามัดจำตั๋ว วางมัดจำห้องพัก และล็อคงานหน้าทัวร์ไว้ล่วงหน้าแล้ว

2. ยกเลิกก่อนการเดินทาง 1-30 วัน ทางบริษัทขอสงวนสิทธิ์ไม่คืนเงินค่าทัวร์ที่ชำระแล้วทั้งหมด

3. หากมีการยกเลิกการเดินทางโดยไม่ใช่ความผิดของบริษัททัวร์ ทางบริษัทขอสงวนสิทธิ์ไม่รับผิดชอบ และคืนค่าทัวร์ส่วนใดส่วนหนึ่งให้ท่านได้ไม่ว่ากรณีใดๆ ทั้งสิ้น เช่น สถานทูตปฏิเสธวีซ่า ด่านตรวจคนเข้าเมือง เอกสารปลอม นโยบายห้ามเข้าออกประเทศ ฯลฯ

4. กรณียื่นวีซ่าแล้วไม่ได้รับการอนุมัติจากทางสถานทูต (วีซ่าไม่ผ่าน) และท่านได้ชำระค่าทัวร์ทั้งหมดหรือค่ามัดจำมาแล้ว ทางบริษัทขอสงวนสิทธิ์ในการหักค่าบริการ ค่ายื่นวีซ่า และค่าใช้จ่ายที่เกิดขึ้นจริง อาทิ เช่น กรณีออกตั๋วเครื่องบินแล้ว หรือได้ชำระค่าบริการในส่วนของทางต่างประเทศ เช่น โรงแรม ตั๋วรถไฟ เป็นต้น

5. กรณีต้องการเปลี่ยนแปลงพีเรียดวันเดินทาง (เลื่อนวันเดินทาง) ทางบริษัทขอสงวนสิทธิ์ในการหักค่าใช้จ่ายการดำเนินการต่างๆ ที่เกิดขึ้นจริงสำหรับการดำเนินการจองครั้งแรก ตามจำนวนครั้งที่เปลี่ยนแปลง ไม่ว่ากรณีใดๆ ทั้งสิ้น

หมายเหตุสำคัญเพิ่มเติม

1. บริษัทฯ ขอสงวนสิทธิ์ที่จะไม่รับผิดชอบต่อค่าชดเชยความเสียหายกรณีที่เกิดจากเหตุสุดวิสัย อาทิ การล่าช้าของสายการบิน, การนัดหยุดงาน, การประท้วง, การก่อจลาจล, อุบัติเหตุ, ปัญหาการจราจร, ภัยธรรมชาติ, ภูเขาไฟระเบิด, แผ่นดินไหวโรคระบาดและเหตุสุดวิสัยต่าง ๆ ฯลฯ ที่ไม่สามารถคาดการณ์ล่วงหน้าได้
2. บริษัทฯ ขอสงวนสิทธิ์ในการเปลี่ยนแปลงรายการท่องเที่ยวหรือยกเลิกจากเหตุสุดวิสัย อาทิ การล่าช้าของสายการบิน, การนัดหยุดงาน, การประท้วง, การก่อจลาจล, อุบัติเหตุ, ปัญหาการจราจร, ภัยธรรมชาติ, ภูเขาไฟระเบิด, แผ่นดินไหว, โรคระบาดและเหตุสุดวิสัยต่างๆ ฯลฯ ที่ไม่สามารถคาดการณ์ล่วงหน้าได้ ทั้งนี้ทางบริษัทจะคำนึงถึง ผลประโยชน์และความปลอดภัยของทุกท่านเป็นสำคัญ
3. ขอสงวนสิทธิ์การเก็บค่าน้ำมันและภาษีสนามบินทุกแห่งเพิ่ม หากสายการบินมีการปรับขึ้นก่อนวันเดินทาง
4. บริษัทฯ ขอสงวนสิทธิ์ในการเปลี่ยนเที่ยวบิน โดยมิต้องแจ้งให้ทราบล่วงหน้าอันเนื่องมาจากสาเหตุต่างๆ
5. ท่านจะต้องเป็นผู้รับผิดชอบดูแลทรัพย์สินของมีค่าส่วนตัวต่างๆของท่านเอง หากเกิดการสูญหายของทรัพย์สินส่วนตัว ของมีค่าต่างๆระหว่างการเดินทางท่องเที่ยวอันมีสาเหตุมาจากผู้เดินทาง ทางบริษัทฯจะไม่สามารถรับผิดชอบทุกกรณี
6. บริษัทฯขอสงวนสิทธิ์ที่จะไม่รับผิดชอบต่อค่าชดเชยความเสียหายกรณีที่กองตรวจคนเข้าเมืองไม่อนุญาตให้ เดินทางออกหรือกองตรวจคนเข้าเมืองของแต่ละประเทศไม่อนุญาตให้เข้าเมืองรวมทั้งในกรณีที่ท่านจะใช้หนังสือ เดินทางราชการ (เล่มสีน้ำเงิน) เดินทาง หากท่านถูกปฏิเสธการเดินทางเข้าหรือออกนอกประเทศใดประเทศหนึ่ง หรือ เนื่องจากเหตุผลหรือความผิดของตัวท่านเอง
7. ในกรณีที่พาสสปอร์ตของท่านชำรุด หรือมีตราปั๊มใดๆ ที่ไม่เกี่ยวข้องกับการเดินทาง และสายการบินแจ้งว่าไม่สามารถใช้เดินทางได้ หรือเกิดจากเอกสารปลอม หรือการห้ามของเจ้าหน้าที่ ไม่ว่าเหตุผลใดๆก็ตาม ทางบริษัทขอสงวนสิทธิ์ในการคืนเงินไม่ว่ากรณีใดๆ เนื่องจากทางบริษัทได้มีการชำระค่าใช้จ่ายในการเดินทางทั้งหมดไปเรียบร้อยแล้ว
8. กรณีที่ทางลูกค้าใช้บริการของทางบริษัทฯ ไม่ครบ อาทิ ไม่เที่ยวในบางรายการ ไม่ทานอาหารบางมื้อ ซึ่งเกิดจากการตัดสินใจของทางลูกค้าเอง ขอสงวนสิทธิ์ไม่คืนเงินในการบริการนั้นๆ เนื่องจากค่าใช้จ่ายทุกอย่างทางบริษัทฯ ได้ชำระค่าใช้จ่ายให้ตัวแทนต่างประเทศก่อนเดินทางแล้ว
9. บริษัทฯ ขอสงวนสิทธิ์ในการขายหรือไม่ขายเป็นรายกรณี เช่น ผู้ที่ตั้งครรภ์, เด็กอายุต่ำกว่า 2 ขวบ, ผู้ที่นั่งวิลแชร์ หรือบุคคลที่ไม่สามารถดูแลตัวเองได้ ฯลฯ กรุณาแจ้งบริษัทฯเพื่อสอบถามและหาข้อสรุปร่วมกันเป็นรายกรณี
10. ราคาทัวร์เป็นการชำระแบบเหมาจ่ายกับต่างประเทศไปหมดก่อนกรุ๊ปเดินทางแล้วหากท่านไม่ได้ใช้บริการบางรายการหรือยกเลิกไม่สามารถเรียกร้องเงินคืนได้
11. เนื่องจากเราเดินทางเป็นหมู่คณะ ทางบริษัทจึงคำนึงถึงประโยชน์ และความปลอดภัยของส่วนรวมเป็นสำคัญ
12. ห้ามนำเข้ากัญชา กัญชง หรือผลิตภัณฑ์ที่มีส่วนประกอบของพืชชนิดดังกล่าวเข้าประเทศ หากฝ่าฝืน จะมีโทษตามกฎหมายของแต่ละประเทศ บางประเทศมีโทษสูงสุดถึงประหารชีวิต
13. มัคคุเทศก์ พนักงาน และตัวแทนของบริษัทฯ ไม่มีสิทธิ์ในการให้คำสัญญาใดๆ ทั้งสิ้นแทนบริษัทฯ นอกจากมีเอกสารลงนามโดยผู้มีอำนาจของบริษัทฯ กำกับเท่านั้น

ตั๋วเครื่องบิน และที่นั่งบนเครื่อง

1. ตั๋วเครื่องบินเป็นแบบหมู่คณะ ผู้โดยสารจะต้องเดินทางไป-กลับพร้อมกรุ๊ป หากต้องการเลื่อนวันเดินทางกลับท่าน จะต้องชำระค่าใช้จ่ายส่วนต่างของสายการบินและบริษัททัวร์เรียกเก็บ
2. ทางบริษัทฯ ได้สำรองที่นั่งพร้อมชำระเงินมัดจำค่าตั๋วเครื่องบินเรียบร้อยแล้ว หากท่านยกเลิกทัวร์ไม่ว่าจะด้วยสาเหตุใดทางบริษัทฯขอสงวนสิทธิ์การเรียกเก็บค่ามัดจำตั๋วเครื่องบิน ซึ่งมีค่าใช้จ่ายแล้วแต่สายการบินและ ช่วงเวลาเดินทาง
3. กรณีท่านยกเลิกการเดินทางและทางบริษัทฯได้ทำการออกตั๋วเครื่องบินไปแล้ว (กรณีตั๋ว Refund) ผู้เดินทางต้องเป็น ผู้รอเงิน Refund โดยปกติประมาณ 3–6 เดือน และเงิน Refund ที่ได้จะขึ้นอยู่กับแต่ระบบของสายการบินนั้น ๆ เป็นผู้กำหนด
4. บริษัทขอสงวนสิทธิ์ในการเก็บเงินเพิ่มเติมในกรณีที่สายการบินมีการปรับราคาภาษีน้ำมันเพิ่มเติมโดยมีเอกสารยืนยันจากทางสายการบิน
5. การจัดที่นั่งบนเครื่องบินของกรุ๊ป ข้อกำหนดเป็นไปโดยสายการบินเป็นผู้กำหนด ซึ่งทางบริษัทไม่สามารถเข้าไปแทรกแซงได้ และทางบริษัทไม่อาจรับประกันได้ว่าท่านจะได้ที่นั่งตามที่ท่านต้องการได้
6. กรณีท่านที่จะออกตั๋วบินภายในประเทศ หรือกรณีท่านออกตั๋วเอง กรุณาแจ้งบริษัทเพื่อขอคำยืนยันว่าทัวร์นั้นสามารถ ออกเดินทางได้แน่นอน มิฉะนั้นทางบริษัทจะไม่รับผิดชอบค่าใช้จ่ายที่เกิดขึ้น
7. ที่นั่ง Long Leg ทางบริษัทไม่สามารถรีเควสให้ได้ จะขึ้นกับข้อกำหนดของสายการบินเป็นผู้กำหนด
8. ท่านที่ใช้ไมล์หรือแต้มบัตรเครดิตแลกตั๋วท่านจะต้องเป็นผู้ดำเนินการด้วยตัวท่านเอง
9. น้ำหนักกระเป๋าสัมภาระที่โหลดหรือถือขึ้นเครื่องสายการบินเป็นผู้กำหนด หากท่านมีน้ำหนักเกินกว่ากำหนดท่าน จะต้องเป็นผู้เสียค่าปรับนั้นเอง

10. ทางบริษัทฯ ไม่รับผิดชอบกรณีเกิดการสูญเสีย, สูญหายของกระเป๋าและสัมภาระของผู้โดยสาร
11. กรณีผู้เดินทางต้องการความช่วยเหลือเป็นพิเศษ อาทิเช่น ใช้วิลแชร์ กรุณาแจ้งบริษัทฯ ล่วงหน้าอย่างน้อย 7 วันก่อนเดินทาง มิฉะนั้นบริษัทฯ ไม่สามารถจัดการล่วงหน้าได้

โรงแรมที่พัก

1. รายการนี้เป็นเพียงข้อเสนอที่ต้องได้รับการยืนยันจากบริษัทอีกครั้ง หลังจากได้สำรองโรงแรมที่พักในต่างประเทศเรียบร้อยแล้ว โดยโรงแรมจัดในระดับใกล้เคียงกัน ซึ่งอาจจะปรับเปลี่ยนตามที่ระบุในโปรแกรม
2. การจัดการห้องพัก เป็นสิทธิของโรงแรมในการจัดการห้องให้กับกรุ๊ปที่เข้าพัก โดยมีห้องพักสำหรับผู้สูบบุหรี่ / ปลอดบุหรี่ได้ โดยอาจจะขอเปลี่ยนห้องได้ตามความประสงค์ของผู้ที่พัก ทั้งนี้ขึ้นอยู่กับความพร้อมให้บริการของโรงแรม และไม่สามารถรับประกันได้
3. สำหรับท่านที่พักห้อง 3 เตียง ขนาดของห้องพักขึ้นอยู่กับทางโรงแรมเป็นผู้จัดถือว่าท่านยอมรับข้อตกลงแล้ว
4. เนื่องจากการวางแปลนแบบห้องพักของแต่ละโรงแรมแตกต่างกัน อาจทำให้ห้องพักแบบห้องเดี่ยว (Single) และห้องคู่ (Twin/Double) และห้องพักแบบ 3 ท่าน (Triple Room) ห้องแต่ละประเภทจะไม่ติดกันหรืออยู่คนละชั้น
5. กรณีต้องการห้องพักแบบ 3 ท่านต่อห้อง หรือ ห้องแบบ 3 เตียง (Triple) โรงแรมมีห้อง Triple เพียงพอ ขอสงวนสิทธิ์ในการจัดห้องให้เป็นแบบ แยก 2 ห้อง คือ 1 ห้องพักคู่ และ 1 ห้องพักเดี่ยว โดยอาจจะมีค่าใช้จ่าย ขึ้นอยู่กับแต่ละโรงแรม

** เมื่อท่านชำระเงินค่าทัวร์ให้กับทางบริษัทฯ แล้ว **

** จะถือว่าท่านได้ยอมรับเงื่อนไขข้อตกลงทั้งหมดนี้ **